



Beslut om bildande av naturreservatet Sörvallen-Mellanåsen, Härjedalens kommun, samt föreskrifter för reservatet;

23FS 2018:12
Utkom från trycket
den 2 maj 2018

beslutad den 23 april 2018 (dnr 511-1487-2018).

Länsstyrelsen beslutar med stöd av 7 kap. 4 § miljöbalken (1998:808) att förklara det område som avgränsas med heldragen linje på bifogad karta (bilaga 1) som naturreservat. Reservatet har den avgränsning som slutligen utmärks i fält.

Föreskrifter

För att uppnå och tillgodose syftet med naturreservatet beslutar Länsstyrelsen med stöd av 7 kap. 5, 6 och 30 §§ miljöbalken samt 22 § första stycket förordningen (1998:1252) om områdesskydd enligt miljöbalken m.m. att nedan angivna föreskrifter ska gälla för naturreservatet.

A. Föreskrifter med stöd av 7 kap. 5 § i miljöbalken om inskränkningar i rätten att använda mark- och vattenområden

Utöver föreskrifter och förbud enligt andra lagar är det förbjudet att inom naturreservatet:

1. uppföra byggnad eller annan anläggning, till exempel vindkraftverk, mast, antenn, luft- eller markledning, bro, spång eller jakttorn,
2. utöka eller förändra befintlig byggnad eller anläggning,
3. sätta upp tavla, plakat, skylt, göra inskrift eller liknande,
4. anordna upplag, utföra fyllning eller tippning, spränga, schakta, borra, gräva, markbereda, utföra någon annan typ av markbearbetning eller bedriva täkt av något slag,
5. anlägga väg, uppställningsplats för fordon, eller liknande anläggningar,
6. framföra motordrivet fordon på barmark,
7. dika, kulvertera dike, dämna, eller utföra annan åtgärd som påverkar områdets naturgivna hydrologiska förhållande,
8. utföra skogsvårds- eller skogsskötselåtgärder, eller på annat sätt fälla eller skada träd och buskar, samt flytta eller upparbeta stående och liggande döda träd eller delar av träd,
9. införa för området främmande växt- eller djurart,
10. använda kemiska eller biologiska bekämpningsmedel, tillföra växtnäringsämnen,
11. placera ut saltstenar i anslutning till källor och fuktig-blöt mark.

Utan Länsstyrelsens tillstånd är det förbjudet att:

12. dikesrensa,
13. på barmark framföra motordrivet fordon till stugorna på Dalsvallen samt Lofsdalen 22:1.



B. Föreskrifter med stöd av 7 kap. 6 § miljöbalken om skyldighet att tåla visst intrång

Markägare och innehavare av särskild rätt till marken förpliktas tåla att följande anordningar utförs och åtgärder vidtas för att tillgodose syftet med naturreservatet:

1. Utmärkning av naturreservatets gränser,
2. uppsättning av informationstavlor enligt karta (bilaga 1)
3. underhåll av vandringsled och raststuga enligt karta (bilaga 1).
4. naturvårdsbränning i områden markerade på karta (bilaga 1) samt anläggande av mineraljordssträngar för brandavgränsning, transport av bränningsutrustning med motorfordon och dylikt för att kunna genomföra åtgärden,
5. skyltning och uppmärkning av kulturmiljöer längs vandringsleden markerad i karta (bilaga 1),
6. restaurering av vattendraget Sömlingan med syfte att återskapa de naturliga miljöer som fanns innan flottningsrensning,
7. undersökning och dokumentation av mark, vegetation samt växt- och djurliv i uppföljningssyfte,
8. borttagning av främmande arter genom mekaniska metoder.

C. Ordningsföreskrifter med stöd av 7 kap. 30 § miljöbalken om rätten att färdas och vistas samt om ordningen i övrigt inom naturreservatet

Utöver vad som annars gäller i lagar och författningar är det förbjudet att inom naturreservatet:

1. plocka och samla in arter av olika slag, med undantag av bär och matsvamp,
2. klättra i boträd, uppehålla sig nära rovfågelbo, lya eller gryt, samla in djur eller på annat sätt medvetet skada eller störa djurlivet,
3. göra åverkan på mark, block, växtlighet, torrträd eller annan död ved,
4. elda, annat än med medhavd eller av förvaltaren utkörd ved,
5. framföra motordrivet fordon på barmark.

Utan Länsstyrelsens tillstånd är det förbjudet att:

6. underhålla befintliga stigar enligt karta (bilaga 1),

Undantag från föreskrifterna

A och C-föreskrifterna ovan skall inte utgöra hinder för:

Jämtlands läns författningssamling



- a) förvaltaren av naturreservatet, eller den som förvaltaren uppdrar åt, att vidta de åtgärder som behövs för att tillgodose syftet med naturreservatet och som framgår av föreskrifterna under B ovan,
- b) att bedriva renskötsel i enlighet med rennäringslagen (1971:437) eller framföra motordrivet fordon vid renskötsel enligt undantag i terrängkörningsförordningen (1978:594),
- c) att framföra motordrivet fordon i räddningstjänst och vid sjukfall,
- d) att framföra motordrivet fordon i statligt tjänsteärende,
- e) jakt och fiske,
- f) underhåll av befintligt jaktorn eller att på samma plats ersätta ett gammalt jaktorn med ett nytt,
- g) att transportera fälld björn, älg, hjort eller vildsvin med motordrivet fordon på fastmark,
- h) underhåll av befintlig fritidsstuga på fastigheten Lofsdalen 22:1 markerad i karta (bilaga 1),
- i) underhåll av befintlig raststuga vid Broktjärn, markerad i karta (bilaga 1),
- j) underhåll av befintlig skoterled, markerad i karta (bilaga 1),
- k) att anlägga och underhålla markerad skoterled, enligt karta (bilaga 1).

Beslutets giltighet

Detta beslut gäller den dag det har vunnit laga kraft. Föreskrifterna enligt 7 kap. 30 § miljöbalken gäller omedelbart även om de överklagas.

Jöran Hägglund

Pär Hedberg



Länsstyrelsen
Jämtlands län

Dnr: 511-1487-2018

Bilaga 1

Naturreservat Sörvallen-Mellanåsen Beslutskarta

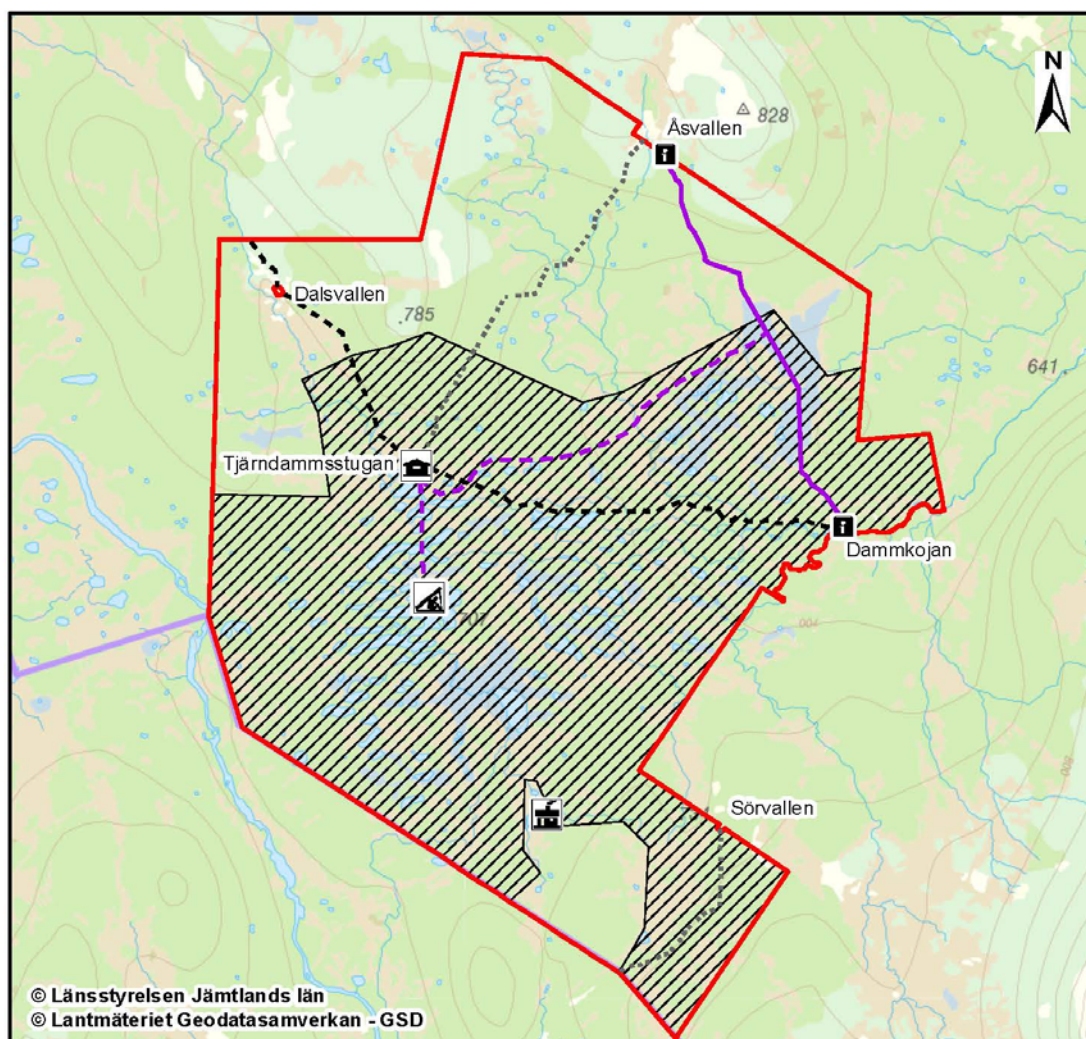

Skala 1:55 000

Gräns för naturreservatet	Informationsskyltar
Naturvårdsbränning enligt föreskrift B4	Vindskydd/raststuga som omfattas av undantag i)
Skoterled som får underhållas enligt undantag j)	Raststuga som omfattas av föreskrift B3
Vandringsled som omfattas av föreskrifter B3 och B5	Privat fritidsstuga som omfattas av undantag h)
Stig som omfattas av föreskrift C6	
Sträckning som omfattas av undantag k)	